

PLAN RDC  
Echelle 1/50

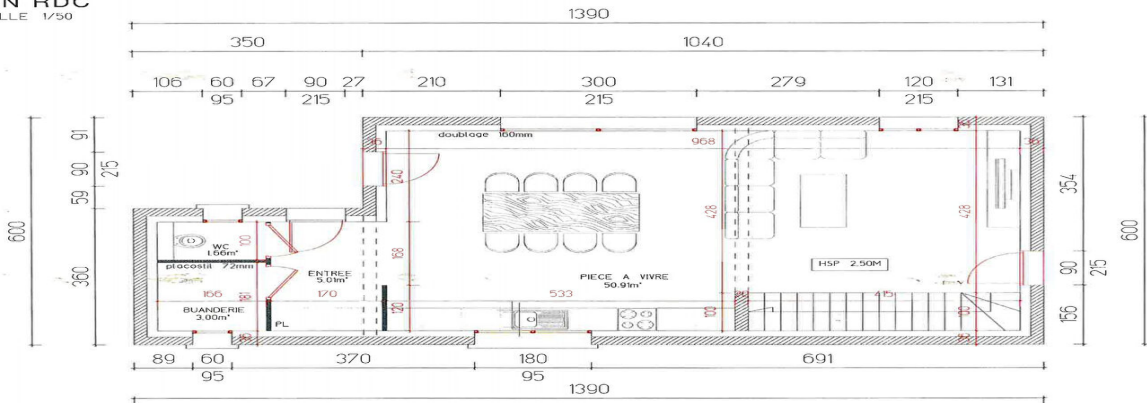

CES PLANS SONT DESTINES  
A L' OBTENTION D' AUTORISATIONS ADMINISTRATIVES  
EN VUE PRIVÉE ET SERVENT SEULEMENT DE RÉFÉRENCE  
LA COMMUNE EST RESPONSABLE DU MATRIÈRE D' OUVRE  
PROJETÉ SUR LE TERRAIN. REPRODUCTION INTERDITE

COMMUNE DE CHARLY

DATE: 10/05/2023

## Projet maison avec permis de construire déjà obtenu et purgé

CHARLY 69390

180 000 € \*

\* Honoraires à la charge du vendeur

Guy HOQUET  
VOURLES

7 Rue Bertrange Imeldange  
69390 Vourles

04 72 31 05 93

## Projet maison avec permis de construire déjà obtenu et purgé

À vendre : Terrain de 318 m<sup>2</sup> avec permis de construire purgé de tout recours

Localisation : Secteur prisé de Charly

Description :

- Terrain de 318 m<sup>2</sup> situé dans le secteur recherché de Charly.
- Permis de construire purgé de tout recours pour une maison de 116 m<sup>2</sup> déjà obtenu.
- Emplacement idéal pour construire votre future maison dans un quartier convoité.

Contactez-nous dès aujourd'hui pour plus d'informations et pour organiser une visite !

Le prix est de 180 000 euros et les honoraires sont à la charge du vendeur.

---

116 m<sup>2</sup>

4 pièce(s)

3  
chambres

# Fiche technique du bien

## Bilan énergétique

DPE non communiqué

GES non communiqué

## Photos du bien

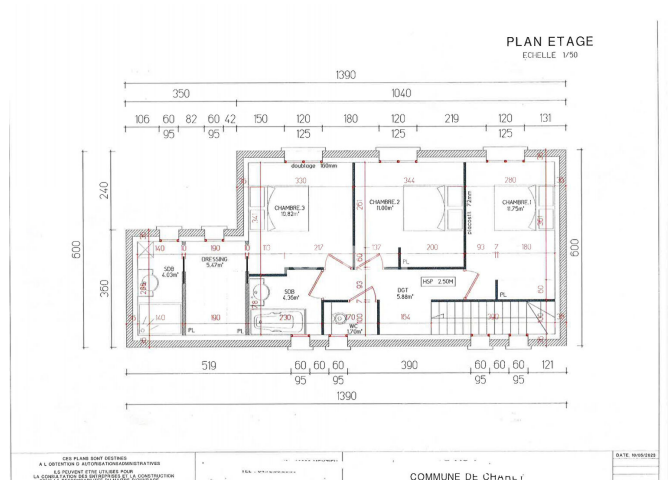
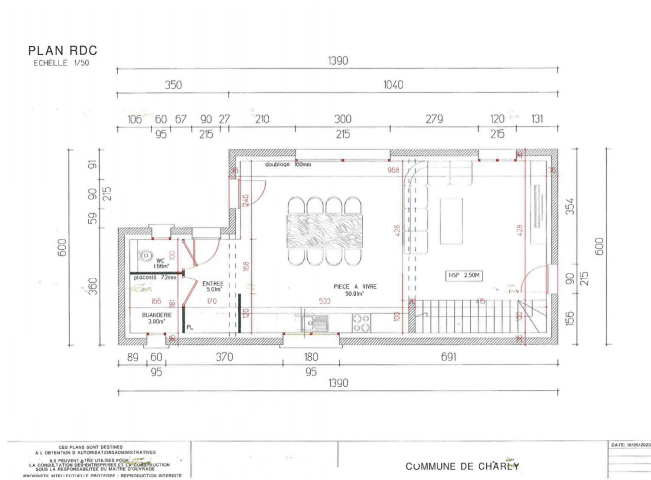

**PLAN DE MASSE**  
 ECHELLE 1/250

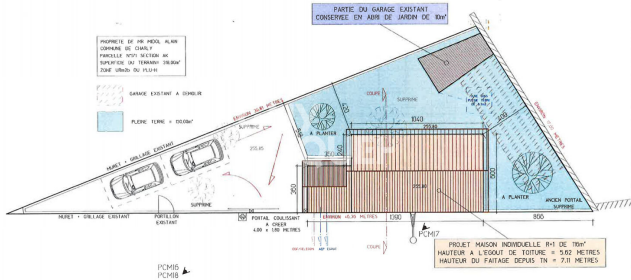

PROFITEUR ET PRE-PROJ. PLAN  
 COMMANDE DE CHARLY  
 PARCELLE 1001 SITUÉE SUR  
 SUPERFICIE DE 10.000 M<sup>2</sup> (PROJ. 1984)  
 DATE: 10/01/2003

PARTIE DU GARAGE EXISTANT  
 CONSERVÉE EN ABRI DE JARDIN DE 20M<sup>2</sup>

GARAGE EXISTANT A CONSERVER  
 PLANCHE PERIMETRE = 200M<sup>2</sup>

PENTE  
 PENTE